

Formação Pedagógica Inicial de Formadores

Invista em si!

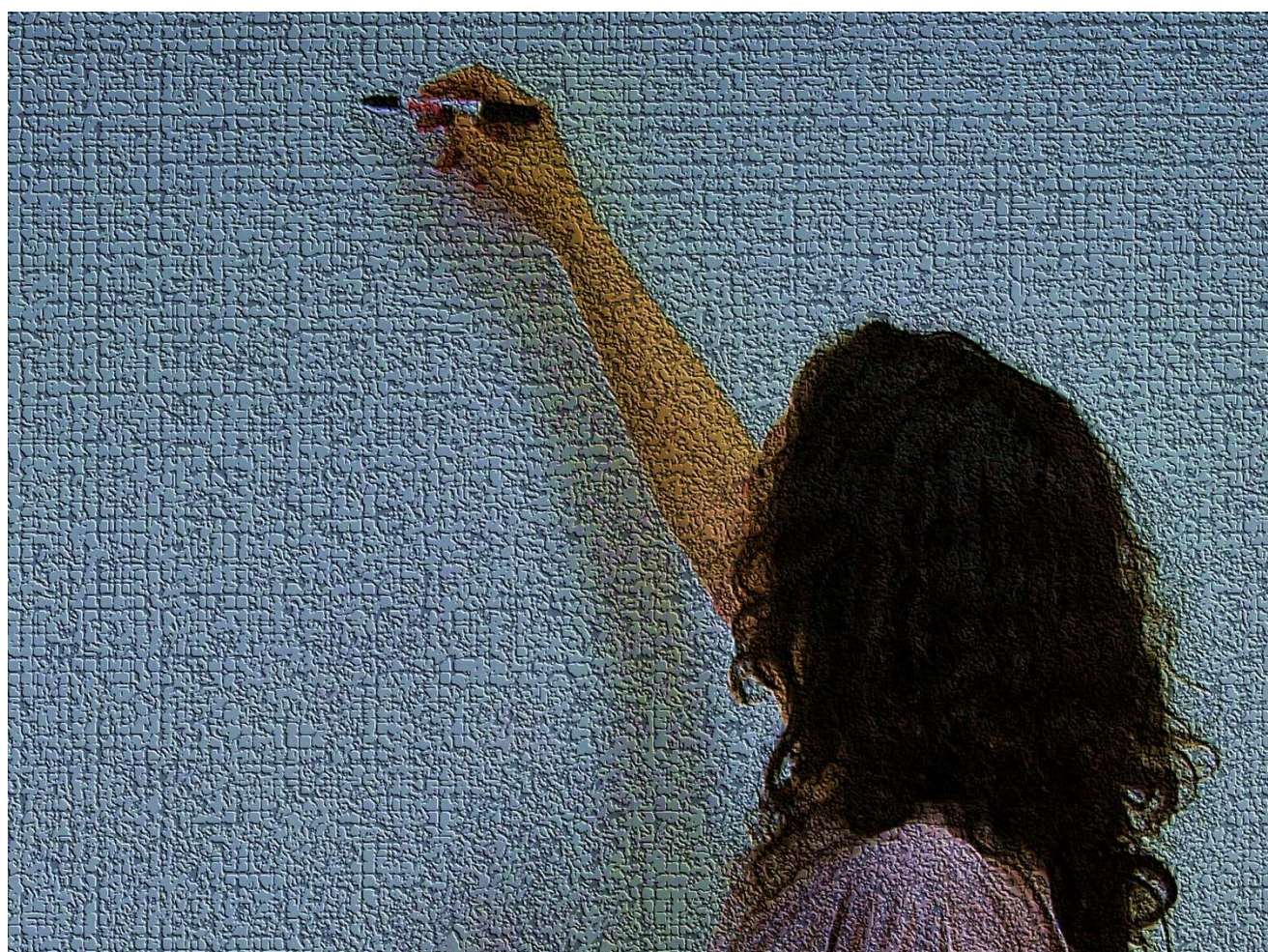
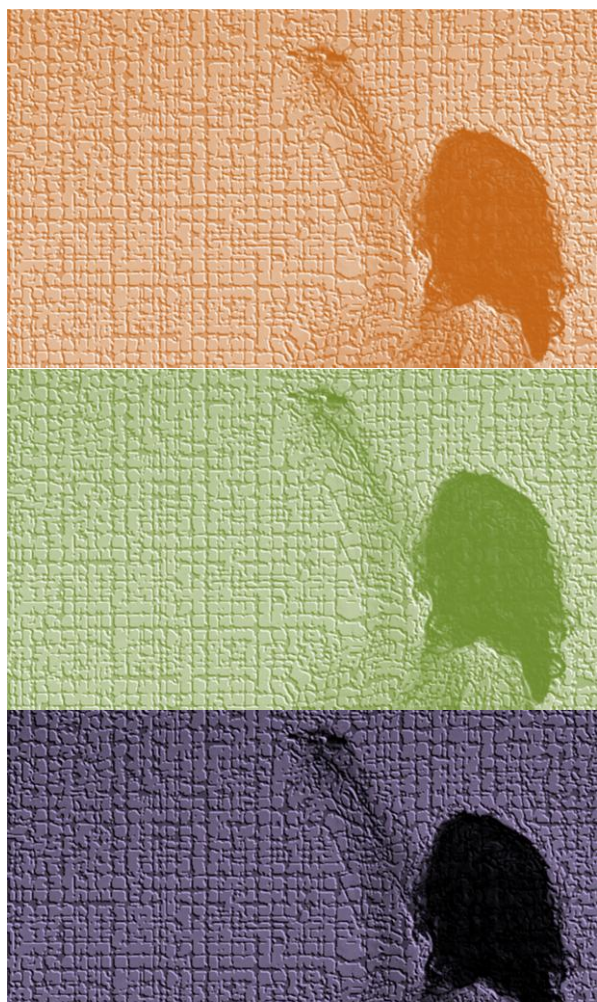

Início a 8 de outubro

horário laboral - 9h às 18h, com pausa para almoço

horário pós-laboral | segunda, terça e quinta-feira das 19h30min às 23h45min | sábados das 9h às 18h com pausa para almoço

Acesso ao Certificado de Competências Pedagógicas de Formador (antigo CAP)

Duração: 90 horas | Preço: 200€+25€ (inscrição) | Condições especiais para candidatos internos (colaboradores, alunos e ex-alunos) e candidatos oriundos de empresas com Protocolos

Inscrições limitadas!

Inscrições/informações: Centro de Qualificação de Activos Gustave Eiffel | Rua D. Afonso Henriques (Entroncamento) | tlf. 249 717 055 | tlmv. 910 532 382 | e-mail patricia.fernandes@gustaveeiffel.pt



FORMAÇÃO PEDAGÓGICA INICIAL DE FORMADORES Escola Profissional Gustave Eiffel do Entroncamento com nova oferta

O Centro de Qualificação de Activos da Escola Profissional Gustave Eiffel do Entroncamento (EPGE) volta a realizar o Curso de Formação Pedagógica Inicial de Formadores, com início já no próximo dia 8 de outubro.

A Formação Pedagógica Inicial de Formadores destina-se a todos aqueles que pretendam obter o Certificado de Competências Pedagógicas (CCP), antigo CAP, obrigatório para o exercício da atividade de formador.

O curso decorre em duas ações, uma em **horário laboral** (9h às 18h, com pausa para almoço) e outra em **pós-laboral** (segunda, terça e quinta-feira das 19h30min às 23h45min e sábados entre as 9h e as 18h com pausa para almoço).

As inscrições estão abertas, são limitadas e têm um custo de 200€+25€ (inscrição). Para todos os candidatos internos da EPGE (docentes, não docentes, alunos e ex-alunos) o curso tem um custo de 150€+25€ (inscrição). Para candidatos oriundos de empresas com protocolos com a Cooptécnica – Gustave Eiffel, CRL, o custo do curso é de 180€ + 25€ (inscrição). Em caso de pronto pagamento, os candidatos usufruem de 10% de desconto sobre o valor do curso. Podem optar também pelo pagamento em duas prestações, sendo que a primeira é efetuada no ato de inscrição e a segunda no mês seguinte ao início do curso.

Para inscrições e mais informações, os interessados podem contactar o Centro de Qualificação de Activos Gustave Eiffel: Rua D. Afonso Henriques | Entroncamento; telefone 249 717 055; telemóvel 910 532 382; e-mail patricia.fernandes@gustaveeiffel.pt.